

Istituto Comprensivo Statale "A. Rosmini"

Scuola Primaria e Secondaria di I Grado

Via Mazzini, 39-22030 Pusiano (Co) Tel. **031.655944** - Fax 031.657136
E-mail: COIC802007@istruzione.it; web: www.icrosminipusiano.gov.it
Posta elettronica certificata: COIC802007@pec.istruzione.it



La scuola primaria di **Longone al Segrino**

accoglie i bambini
e i loro genitori

il giorno

31 OTTOBRE 2018

alle ore 15,00-16,00



Istituto Comprensivo Statale "A. Rosmini"

Scuola Primaria e Secondaria di I Grado

Via Mazzini, 39-22030 Pusiano (Co) Tel. **031.655944** - Fax 031.657136
E-mail: COIC802007@istruzione.it; web: www.icrosminipusiano.gov.it
Posta elettronica certificata: COIC802007@pec.istruzione.it



La scuola primaria di **Longone al Segrino**

accoglie i bambini
e i loro genitori

il giorno

31 OTTOBRE 2018

alle ore 15,00-16,00



Istituto Comprensivo Statale "A. Rosmini"

Scuola Primaria e Secondaria di I Grado

Via Mazzini, 39-22030 Pusiano (Co) Tel. **031.655944** - Fax 031.657136
E-mail: COIC802007@istruzione.it; web: www.icrosminipusiano.gov.it
Posta elettronica certificata: COIC802007@pec.istruzione.it



La scuola primaria di **Longone al Segrino**

accoglie i bambini
e i loro genitori

il giorno

31 OTTOBRE 2018

alle ore 15,00-16,00

Dal nostro Piano dell'Offerta Formativa



Integrazione e promozione del successo scolastico degli alunni



Monitoraggio e autovalutazione del servizio



Sportello di consulenza e supporto sui disturbi specifici dell'apprendimento



Patto educativo di corresponsabilità

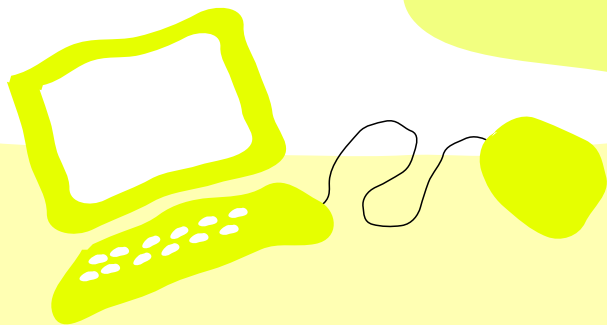

È possibile visionare la versione completa del POF triennale sul sito del nostro Istituto:
www.icrosminipusiano.gov.it

Istituto Comprensivo Statale A. Rosmini

Via Mazzini, 39-22030 Pusiano (Co)
Tel. 031.655944 e 031.658729 - Fax 031.657136

E-mail: COIC802007@istruzione.it

web: www.icrosminipusiano.gov.it

Posta elettronica certificata: COIC802007@pec.istruzione.it

Dirigente scolastico:

Dott.ssa Eleonora Maria Farina



"Una scuola che
valorizza,
progetta,
orienta,

**una scuola che
promuove il successo formativo,**

una scuola
integrata nel territorio,

*aperta ai nuovi linguaggi,
ai nuovi saperi."*



ORARI DI SEGRETERIA

**La segreteria è aperta al pubblico
tutti i giorni con i seguenti orari:**

dal LUNEDÌ al GIOVEDÌ: dalle ore 10,30 alle
ore 16,30
VENERDÌ e SABATO: dalle ore 10,30 alle ore
13,00

Istituto Comprensivo Statale A. Rosmini

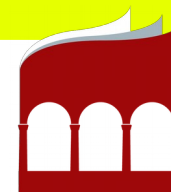

Scuola Primaria

"F. Malvezzi"

Longone
al
Segrino



A. S. 2018-2019

Open day: 31 ottobre 2018

Ore 15,00-16,00

Le altre Scuole Primarie del nostro Istituto

Scuola Primaria di Eupilio
Scuola Primaria di Proserpio
Scuola Primaria di Pusiano

Le Scuole Secondarie

Scuola Secondaria di Primo Grado - Pusiano
Scuola Secondaria di Primo Grado - Eupilio

Gli spazi

INTERNI

- 6 aule
- Aula insegnanti
- Atrio
- Servizi

Aule speciali

- Aula multimediale
- Laboratorio attività espressive
- Palestra
- Sala mensa

ESTERNI

Giardino
Campo sportivo

LE NUOVE TECNOLOGIE

Per gli alunni

- 15 postazioni computer in rete
- LIM (Lavagne interattive multimediali) in ogni classe

Per i genitori

- Registro elettronico

Il funzionamento della Scuola

ORARIO DELLE LEZIONI

- Dal lunedì al venerdì **8.30-12.30**
- Lunedì, martedì, mercoledì e giovedì pomeriggio **14.00-16.30**

LA MENSA **12.30-14.00**

- La partecipazione al servizio mensa è facoltativa
- Chi usufruisce del servizio utilizza appositi buoni pasto

I SERVIZI INTEGRATIVI

- Prescuola **7.35-8.25**
- Mensa venerdì **12.30-14.00**

CORSI OPZIONALI FUORI ORARIO SCOLASTICO

- Corso di chitarra
- Corso di pittura
- Settimana intensiva in lingua inglese "Summer Camp"

Parliamo un po' di noi

I PROGETTI FORTI

Per garantire uno sviluppo armonico della sfera motoria, cognitiva, affettiva e relazionale nel corso della scuola primaria si effettuano:

- Attività teatrali, musicali e artistiche
- Gioco sport
- Nuoto
- Laboratori in lingua inglese con insegnanti madrelingua
- Educazione stradale
- Conoscenza del territorio
- Laboratori scientifici
- Animazione alla lettura

LA CONTINUITÀ NEL PERCORSO

- Contatti con le scuole dell'infanzia e le scuole primarie e secondarie di primo grado
- Open day
- Accoglienza per le classi ponte
- Continuità educativa e didattica